

POLIGONOS

REVISTA DE GEOGRAFIA

2009

Segunda época

19



Universidad de León
Departamento de Geografía y Geología



Universidad de Salamanca
Departamento de Geografía



Universidad de Valladolid
Departamento de Geografía

ISSN: 1132-1202

POLÍGONOS

Revista de Geografía

CONSEJO DE REDACCIÓN

DIRECTORES

Guillermo Calonge Cano (Univ. de Valladolid)
Lorenzo López Trigal (Univ. de León)
Juan Ignacio Plaza Gutiérrez (Univ. de Salamanca)

SECRETARIO

José Cortizo Álvarez (Univ. de León)

VOCALES

Eugenio Baraja Rodríguez (Univ. de Valladolid)
Antonio Ceballos Barbancho (Univ. de Salamanca)
Raquel Domínguez Fernández (Univ. de León)
José Luis García Cuesta (Univ. de Valladolid)
José Luis Sánchez Hernández (Univ. de Salamanca)

CONSEJO ASESOR

Dr. Angel Cabo Alonso. Universidad de Salamanca	Dr. Eduardo Martínez de Pisón. Universidad Autónoma de Madrid
Dra. Carminda Cavaco. Universidad de Lisboa	Dr. Ricardo Méndez Gutiérrez-del Valle. I.E.G. - CSIC, Madrid
Dr. Pablo José Cicoella. Universidad de Buenos Aires	Dra. María del Carmen Ocaña. Universidad de Málaga
Dr. Pedro Cunill Grau. Universidad Central de Venezuela	Dr. Patrick O'Flanagan. National University of Ireland Cork
Edith Rosario Jiménez. Univ. de Guadalajara (México)	Dr. Jorge Olcina Cantos. Universidad de Alicante
Dr. Michael Drain. C.N.R.S. Marsella	Dr. Francisco Quirós Linares. Universidad de Oviedo
Dr. José Ortega Valcárcel. Universidad de Valladolid	Dr. Fernando Rebelo. Universidad de Coimbra
Dr. Jorge Gaspar. Universidad de Lisboa	Dr. Joan-Eugeni Sánchez. Universidad de Barcelona
Dr. André Humbert. Universidad de Nancy 2	Dr. Giorgio Spinelli. Università di Roma "La Sapienza"
Dr. Javier Martín Vide. Universidad de Barcelona	Dr. Miguel Angel Troitño Vinuesa. Univ. Complutense de Madrid

Revista indexada en:

- GeoDatos: Indexador de Geografía y Ciencias Sociales
<http://www.dge.uem.br>
- Isoc (Cindoc)

REDACCIÓN Y ADMINISTRACIÓN

Departamento de Geografía y Geología
Facultad de Filosofía y Letras
Campus de Vegazana
Universidad de León
24071 LEÓN
Teléfonos: 987/291043-291044
Fax: 987/291877

Normas para los autores / resúmenes de números anteriores:

<http://www3.unileon.es/dp/dge/publicaciones.php>

La responsabilidad de las opiniones y los hechos consignados en cada artículo, nota o reseña corresponden exclusivamente a los autores. Los editores no se responsabilizan, en ningún caso, de la credibilidad y autenticidad de los trabajos. En toda reproducción de los materiales publicados, total o parcial, es necesario citar su procedencia

ISSN: 1132-1202

Depósito legal: LE-539-1992

Impreso en León

Editado por los Departamentos de Geografía de las Universidades de León, Salamanca y Valladolid

© Del texto: los autores

© De la edición: Universidades de León, Salamanca y Valladolid

POLÍGONOS

Revista de Geografía

2009 n.º 19

Número Monográfico:
***NUEVAS CONTRIBUCIONES SOBRE
CASTILLA Y LEÓN***

ISSN – 1132-1202

Departamento de Geografía y Geología. Universidad de León
Departamento de Geografía. Universidad de Salamanca
Departamento de Geografía. Universidad de Valladolid

Número Monográfico
NUEVAS CONTRIBUCIONES SOBRE CASTILLA Y LEÓN

ÍNDICE

Lorenzo LÓPEZ TRIGAL, editor: *Prólogo*..... 5

ARTÍCULOS

Lorenzo LÓPEZ TRIGAL: *Contribuciones al análisis geográfico y diagnóstico de Castilla y León* 9

Fermín RODRÍGUEZ GUTIÉRREZ - Rafael MENÉNDEZ FERNÁNDEZ: *Geoestrategia del Noroeste Ibérico. Castilla y León en su relación con el Espacio Atlántico Europeo* 31

Rubén Camilo LOIS GONZÁLEZ - Miguel PAZOS OTÓN - María José PIÑEIRA MANTIÑÁN: *Dinámicas territoriales en el Noroeste de la Península Ibérica: Castilla y León y su relación con la Eurorregión Galicia-Norte de Portugal*. 59

Fernando MANERO: *De la protección selectiva a la recuperación de los espacios urbanos en situación crítica: las Áreas de Rehabilitación Integrada en Castilla y León*..... 95

Alejandro LÓPEZ GONZÁLEZ: *Las entidades financieras en Castilla y León. Pasado, presente y futuro*..... 119

Miguel Ángel TROITIÑO - Libertad TROITIÑO: *Turismo y patrimonio en Castilla y León: las ciudades Patrimonio de la Humanidad (Ávila, Salamanca y Segovia) como destinos turísticos de referencia*..... 145

NOTAS

Paz BENITO DEL POZO: *Herramientas para intervenir en el patrimonio: el Inventario de Patrimonio Industrial de Castilla y León*..... 181

RESEÑAS BIBLIOGRÁFICAS

Eugenio RUIZ URRESTARAZU y Rosario GALDOS URRUTIA, *Geografía del País Vasco*, San Sebastián, Nerea, 2008, 366 páginas. [ISBN: 978-84-96431-49-2]..... 195

José Carlos LARANJO MARQUES, <i>Os portugueses na Suíça. Migrantes europeus</i> . Lisboa, ICS, 2008, 493 páginas [ISBN: 978-972-671-211-4]	198
Román RODRÍGUEZ GONZÁLEZ, dir. <i>Ordenación y gobernanza de las áreas urbanas gallegas</i> . A Coruña, Ed. Netbiblo, 2009, 290 páginas. [ISBN: 978-84-9745-450-6]	200
<i>Normas para el envío de originales</i>	203

6°W

4°W

2°W

CASTILLA Y LEÓN EN MAPAS
CONTRATOS DE TRABAJO REGISTRADOS
 Septiembre de 2009-Septiembre de 2010

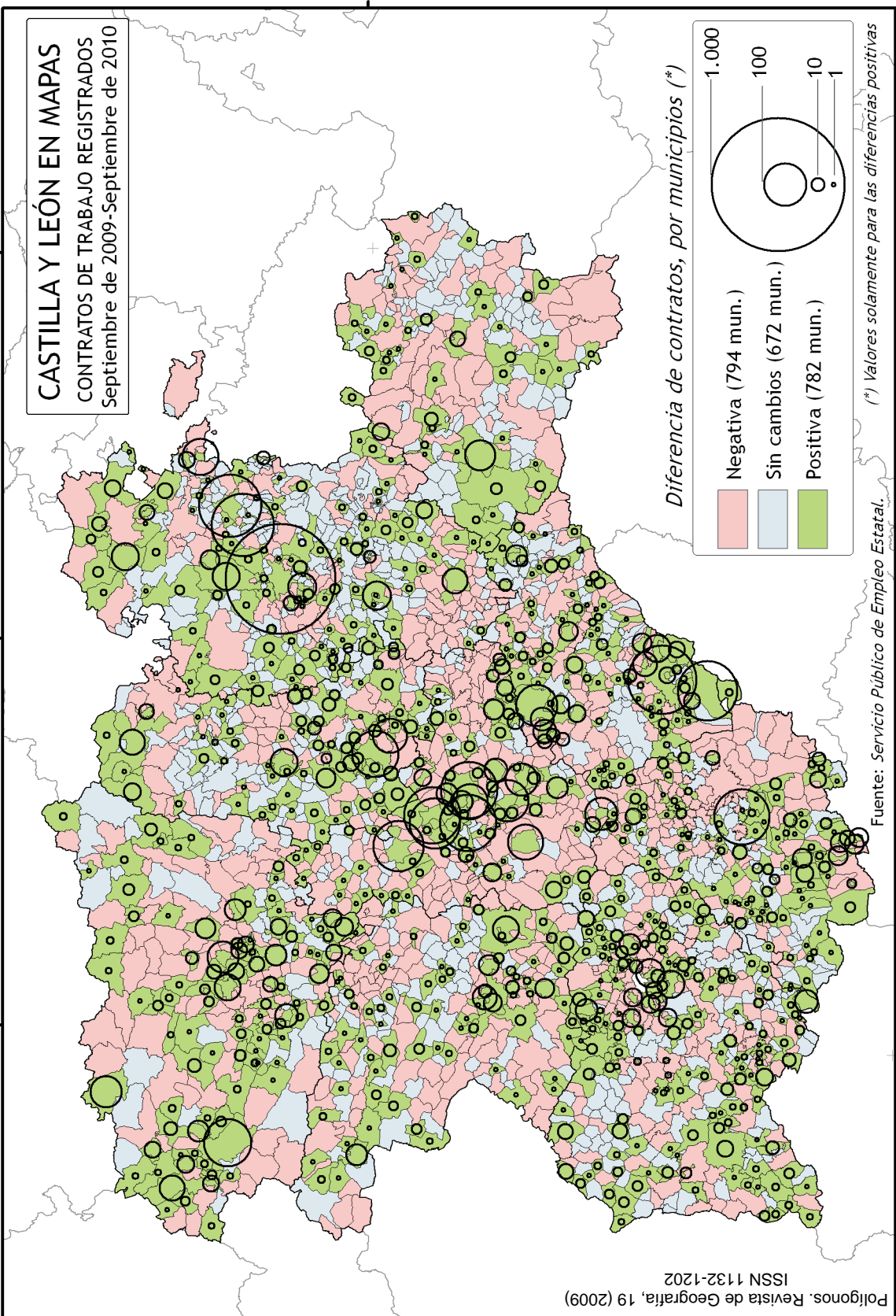

Diferencia de contratos, por municipios ()*

 Negativa (794 mun.)	
 Sin cambios (672 mun.)	
 Positiva (782 mun.)	

1.000
100
10
1

Fuente: Servicio Público de Empleo Estatal.

(*) Valores solamente para las diferencias positivas

42°N

40°N

Lorenzo LÓPEZ TRIGAL

5 *Prólogo*

ARTÍCULOS

Lorenzo LÓPEZ TRIGAL

9 *Contribuciones al análisis geográfico y diagnóstico de Castilla y León*

Fermín RODRÍGUEZ GUTIÉRREZ - Rafael MENÉNDEZ FERNÁNDEZ

31 *Geoestrategia del Noroeste Ibérico. Castilla y León en su relación con el Espacio Atlántico Europeo*

Rubén Camilo LOIS GONZÁLEZ - Miguel PAZOS OTÓN - María José PIÑEIRAMANTIÑÁN

59 *Dinámicas territoriales en el Noroeste de la Península Ibérica: Castilla y León y su relación con la Euorregión Galicia-Norte de Portugal.*

Fernando MANERO

95 *De la protección selectiva a la recuperación de los espacios urbanos en situación crítica: las Áreas de Rehabilitación Integrada en Castilla y León*

Alejandro LÓPEZ GONZÁLEZ

119 *Las entidades financieras en Castilla y León. Pasado, presente y futuro*

Miguel Ángel TROITIÑO - Libertad TROITIÑO

145 *Turismo y patrimonio en Castilla y León: las ciudades Patrimonio de la Humanidad (Ávila, Salamanca y Segovia) como destinos turísticos de referencia*

NOTAS

Paz BENITO DEL POZO

181 *Herramientas para intervenir en el patrimonio: el Inventario de Patrimonio Industrial de Castilla y León*

193 *RESEÑAS BIBLIOGRÁFICAS*

203 *Normas para el envío de originales*